ecocartina 2024

COLLI AL METAURO

ASET
www.asetservizi.it

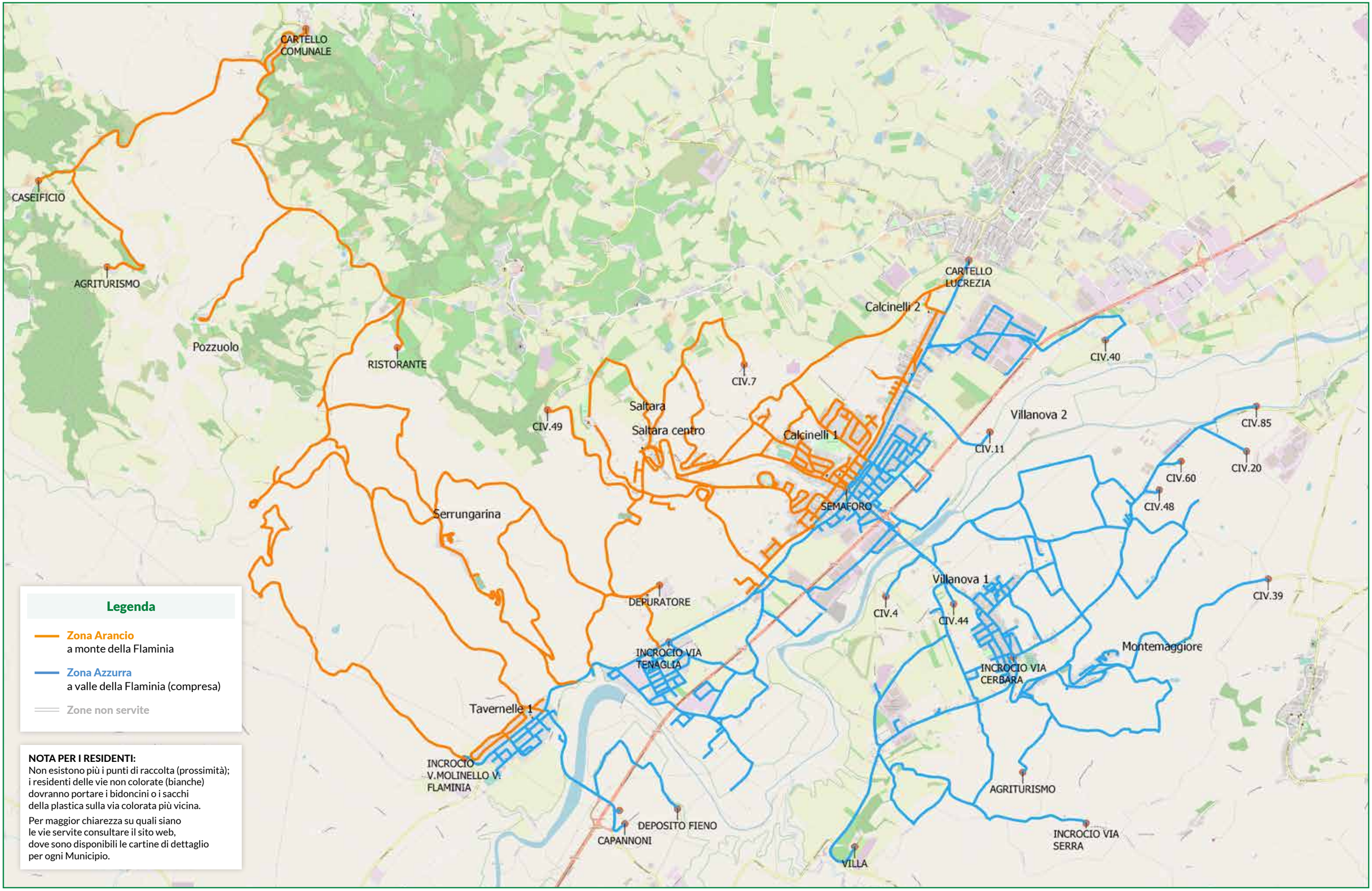

NOTA PER I RESIDENTI:
Non esistono più i punti di raccolta (prossimità); i residenti delle vie non colorate (bianche) dovranno portare i bidoncini o i sacchi della plastica sulla via colorata più vicina.

Per maggior chiarezza su quali siano le vie servite consultare il sito web, dove sono disponibili le cartine di dettaglio per ogni Municipio.

R.G.| PluraleCom

ZONA ARANCIO
A MONTE DELLA FLAMINIA

ecocalendario 2024

COLLI AL METAURO - utenze domestiche e non domestiche

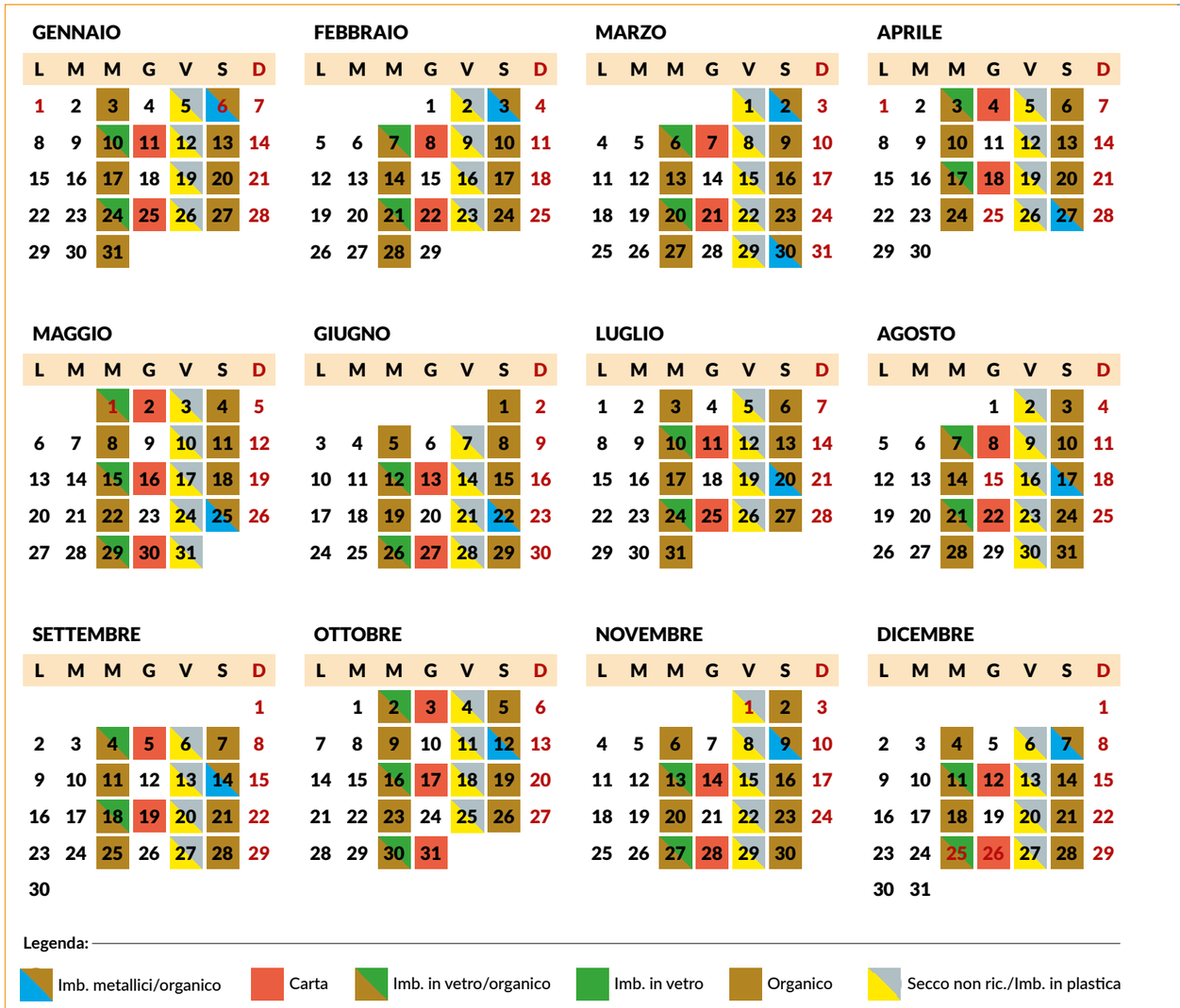

Legenda:

- Imb. metallici/organico
- Carta
- Imb. in vetro/organico
- Imb. in vetro
- Organico
- Secco non ric./Imb. in plastica

UTENZE NON DOMESTICHE
GIORNI DI RIPASSO - ZONA ARANCIO

NEI CASI DI EFFETTIVA NECESSITÀ
oltre alle date di raccolta evidenziate nel calendario, le utenze non domestiche potranno richiedere dei ritiri suppletivi quali:

- **ORGANICO:** Lunedì e Giovedì
- **SECCO NON RICICLABILE:** Martedì
- **IMB. IN PLASTICA:** Martedì
- **CARTA:** Giovedì (Tutte le settimane)
- **VETRO:** Mercoledì (Tutte le settimane)

Le richieste verranno vagliate dagli uffici competenti.
La raccolta del cartone avviene nel giorno indicato dall'operatore.

INFORMAZIONI GENERALI

- LA RACCOLTA DOMICILIARE È GARANTITA ANCHE NEI GIORNI FESTIVI.
- **ORARIO E MODALITÀ DI ESPOSIZIONE DEI RIFIUTI:**
  I contenitori con all'interno i rifiuti ed il sacchetto contenente la plastica dovranno essere esposti a livello stradale davanti al proprio civico (abitazione, attività, ecc.) **ENTRO LE ORE 06.00 del mattino giorno indicato nel calendario**, posizionandoli in modo da favorire l'attività di prelievo da parte degli operatori e da non creare ostacolo alla transitabilità delle strade o dei marciapiedi. È consentita l'esposizione dei rifiuti dopo il tramonto della sera precedente (come da calendario solare). È necessario rispettare orario e modalità per non andare incontro a spiacevoli inconvenienti di mancato ritiro. NB: Il bidone del secco non riciclabile è dotato di un transponder, necessario per il riconoscimento dell'utenza e per il conteggio degli svuotamenti per una futura tariffazione puntuale, pertanto il rifiuto dovrà essere conferito SOLO all'interno di tale contenitore; eventuali sacchetti esposti non verranno ritirati. Si consiglia l'utente di personalizzare il proprio bidone per identificarlo.
- **SERVIZIO AGGIUNTIVO PANNOLINI:** I pannolini dovranno essere conferiti il giorno del secco non riciclabile in apposito sacco colorato dedicato, da ritirare presso lo Sportello Tributi del Comune di Colli al Metauro nei giorni di apertura (Lun-Merc. 10-13) previa presentazione della richiesta di attivazione/rinnovo 2024 del servizio di raccolta; l'attivazione del servizio prevede un ritiro suppletivo di pannolini e/o pannoloni presso l'indirizzo di residenza nella giornata indicata dall'addetto dello Sportello Tributi.

ecocalendario 2024

COLLI AL METAURO - utenze domestiche e non domestiche

ZONA AZZURRA
A VALLE DELLA FLAMINIA

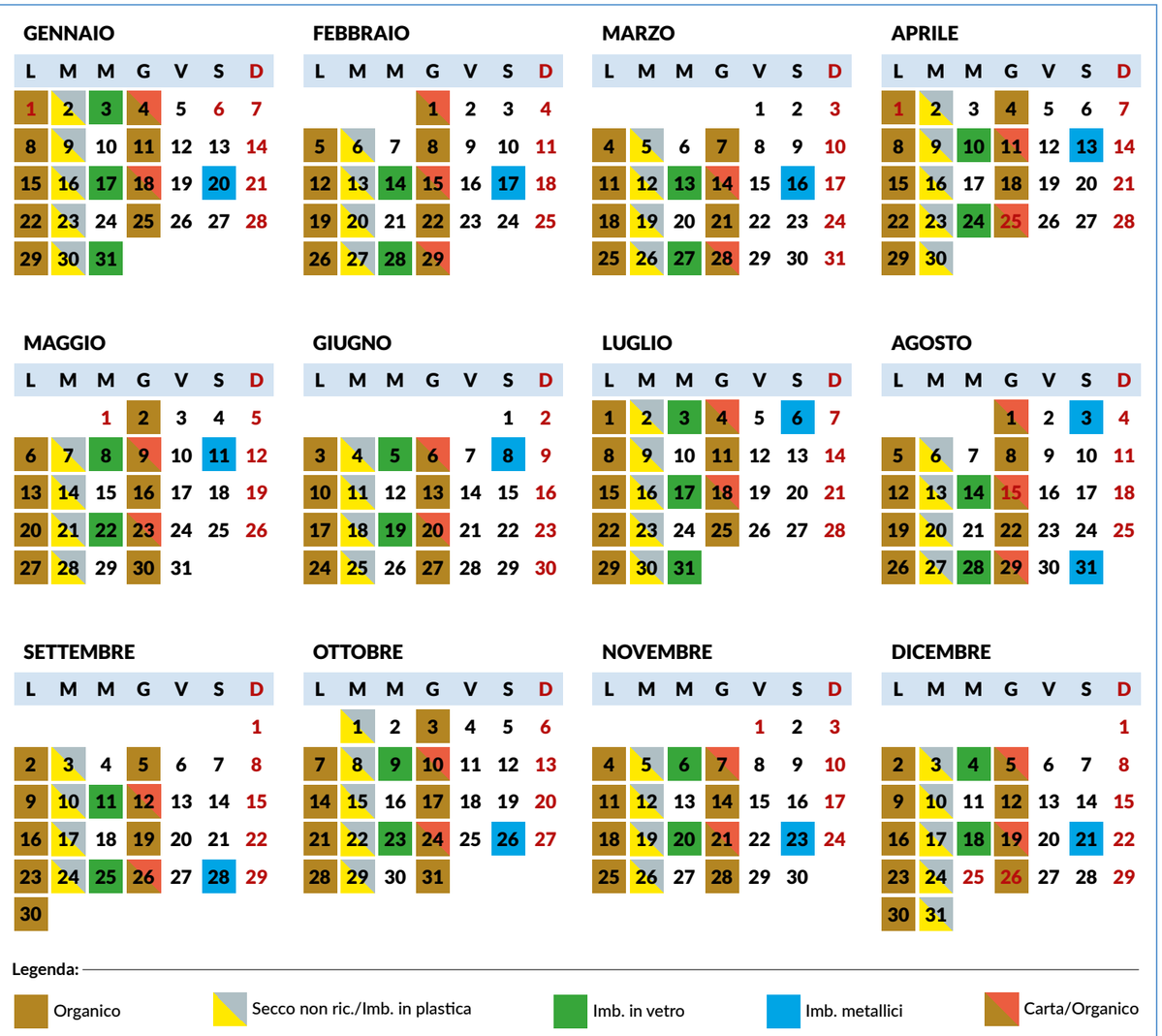

Legenda:

- Organico
- Secco non ric./Imb. in plastica
- Imb. in vetro
- Imb. metallici
- Carta/Organico

UTENZE NON DOMESTICHE
GIORNI DI RIPASSO - ZONA AZZURRA

NEI CASI DI EFFETTIVA NECESSITÀ
oltre alle date di raccolta evidenziate nel calendario, le utenze non domestiche potranno richiedere dei ritiri suppletivi quali:

- **ORGANICO:** Mercoledì e Sabato
- **SECCO NON RICICLABILE:** Venerdì
- **IMB. IN PLASTICA:** Venerdì
- **CARTA:** Giovedì (Tutte le settimane)
- **VETRO:** Mercoledì (Tutte le settimane)

Le richieste verranno vagliate dagli uffici competenti.
La raccolta del cartone avviene nel giorno indicato dall'operatore.

C.R.D. CENTRO RACCOLTA DIFFERENZIATA

Le tipologie di rifiuti urbani, che per natura o dimensione non possono essere smaltite tramite il sistema di raccolta domiciliare, possono essere conferite presso:

CRD di Colli al Metauro Via dei Laghi - Calcinelli

Giorni e orari di apertura:

Lunedì	Giovedì	Sabato
07.15 - 12.15	13.15 - 18.00	07.45 - 12.45

Non sai dove buttarlo?
Junker
L'APP che ha la risposta a tutte le tue domande!
SCARICALA GRATIS

Numero Verde
800 997 474
Prenotazione raccolta domiciliare rifiuti ingombranti e segnalazioni

Servizio di raccolta domiciliare
RIFIUTI INGOMBRANTI
Gratuito fino a 2 m³ o 6 pezzi; per info consultare il sito www.asetservizi.it.

ASET
www.asetservizi.it