

PIANTA PIANO TERRA

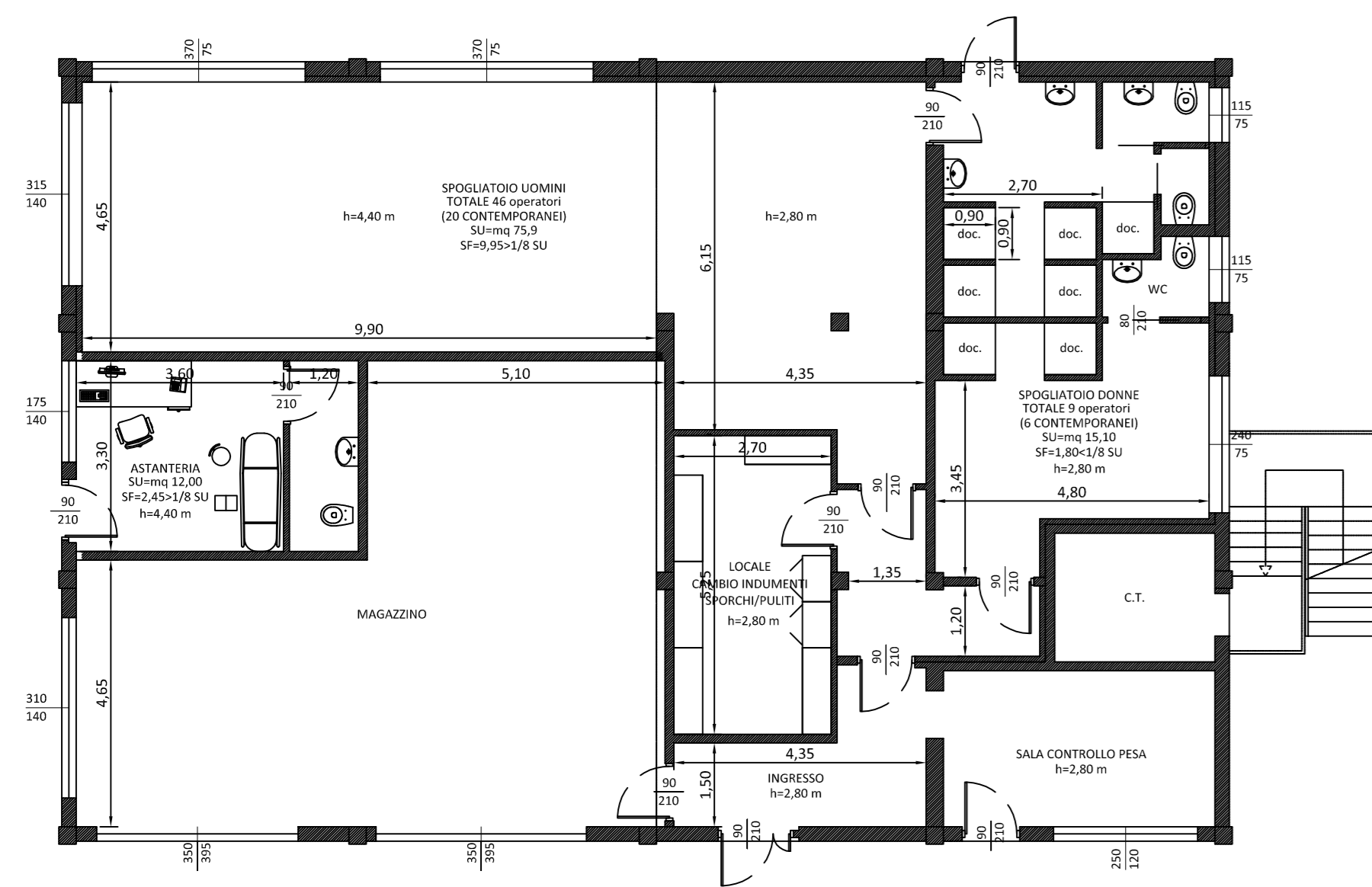

PIANTA PIANO PRIMO

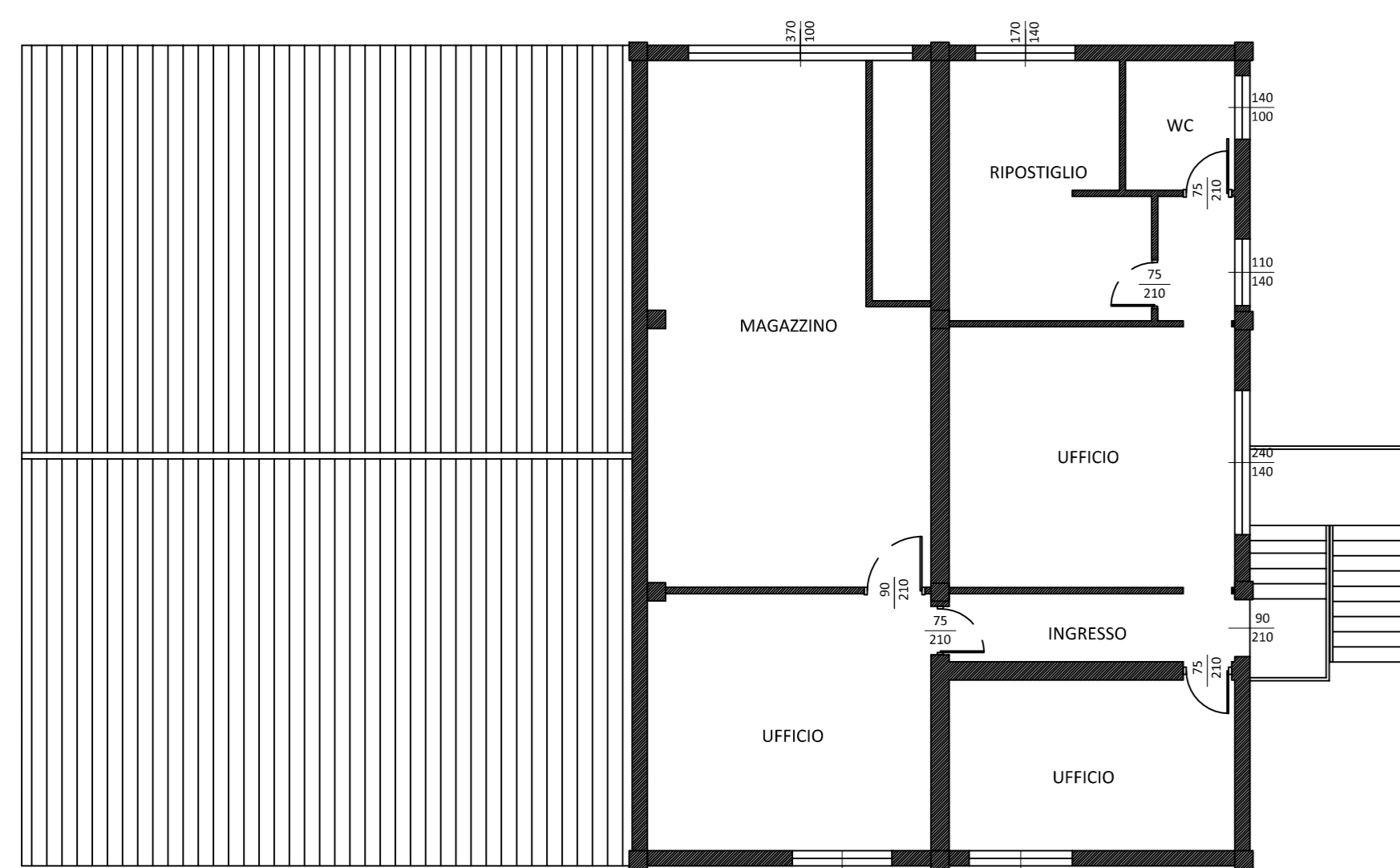

PIANTA COPERTURA

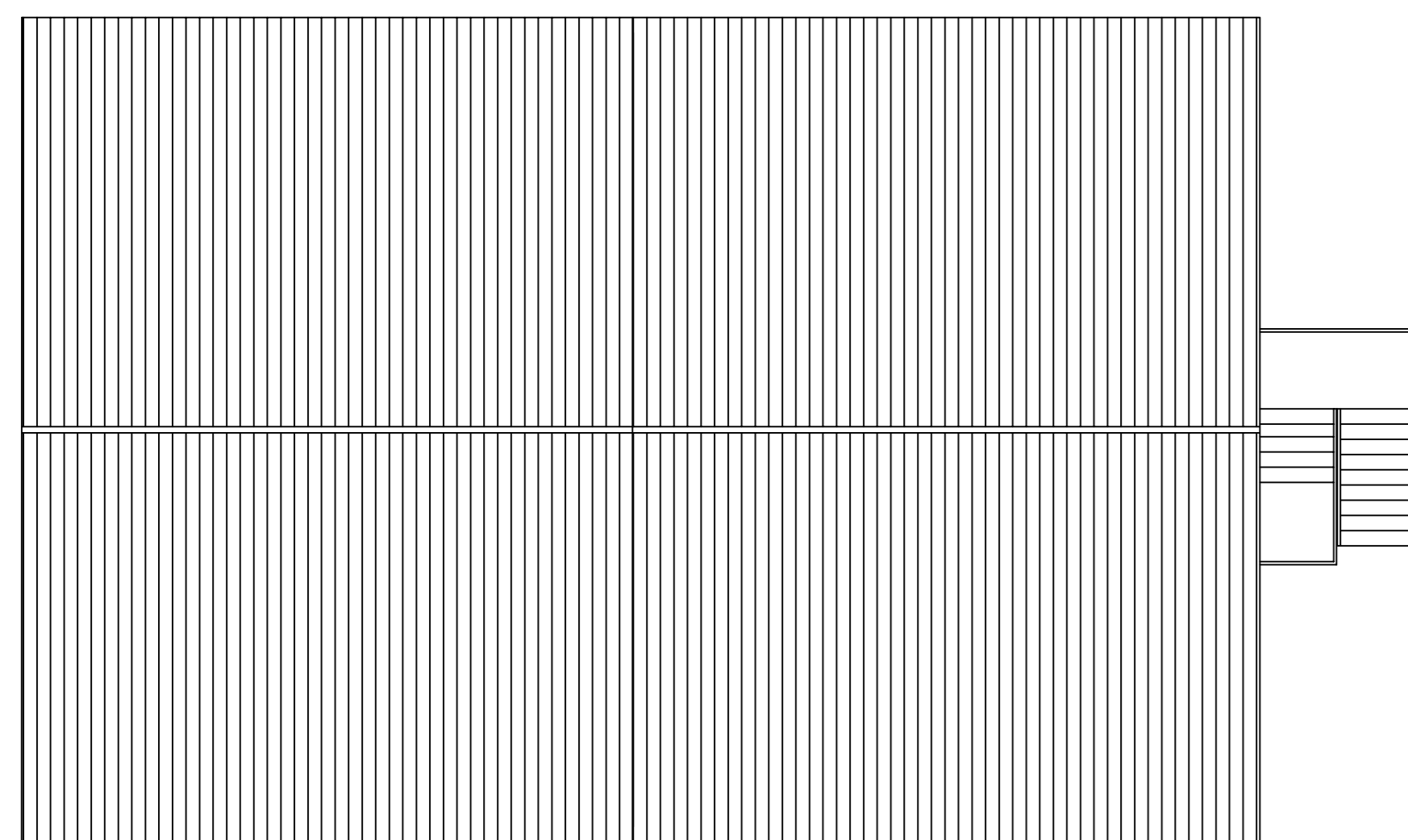

PROSPETTO ANTERIORE



PROSPETTO LATERALE DESTRO



PROSPETTO LATERALE SINISTRO



PROSPETTO POSTERIORE

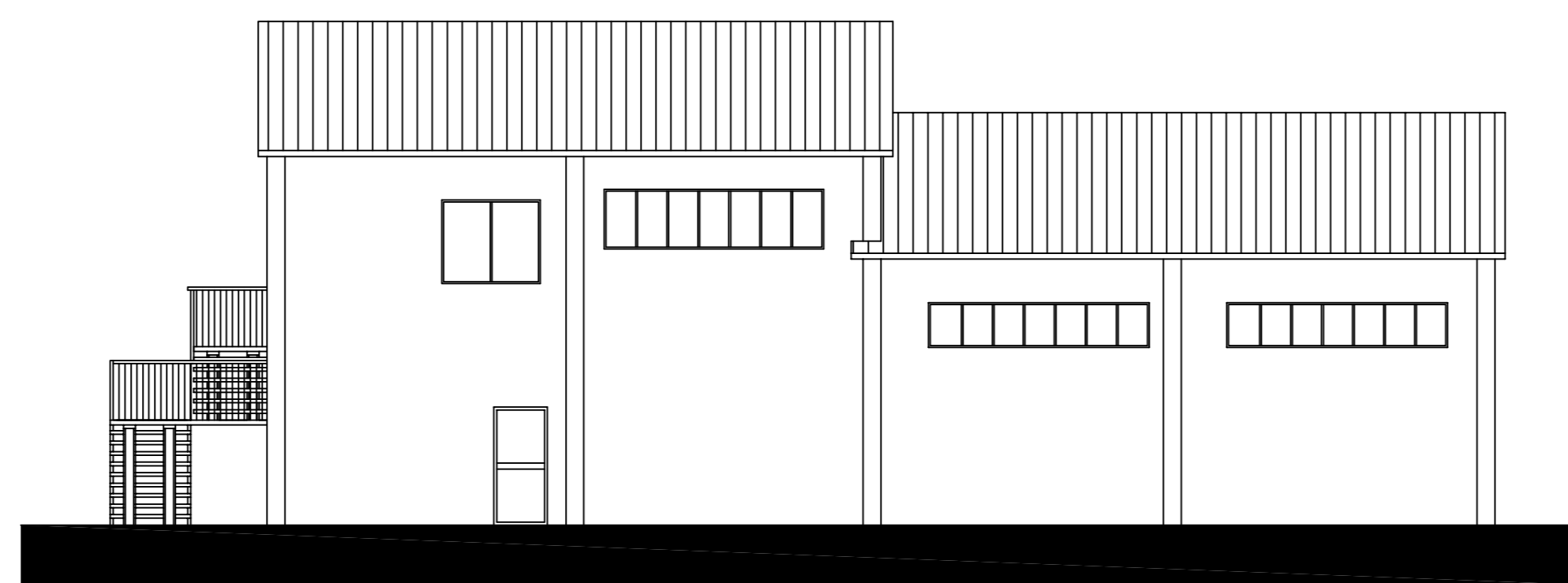

SCHEMA DEMOLIZIONI E RICOSTRUZIONI

- DEMOLIZIONI
- RICOSTRUZIONI

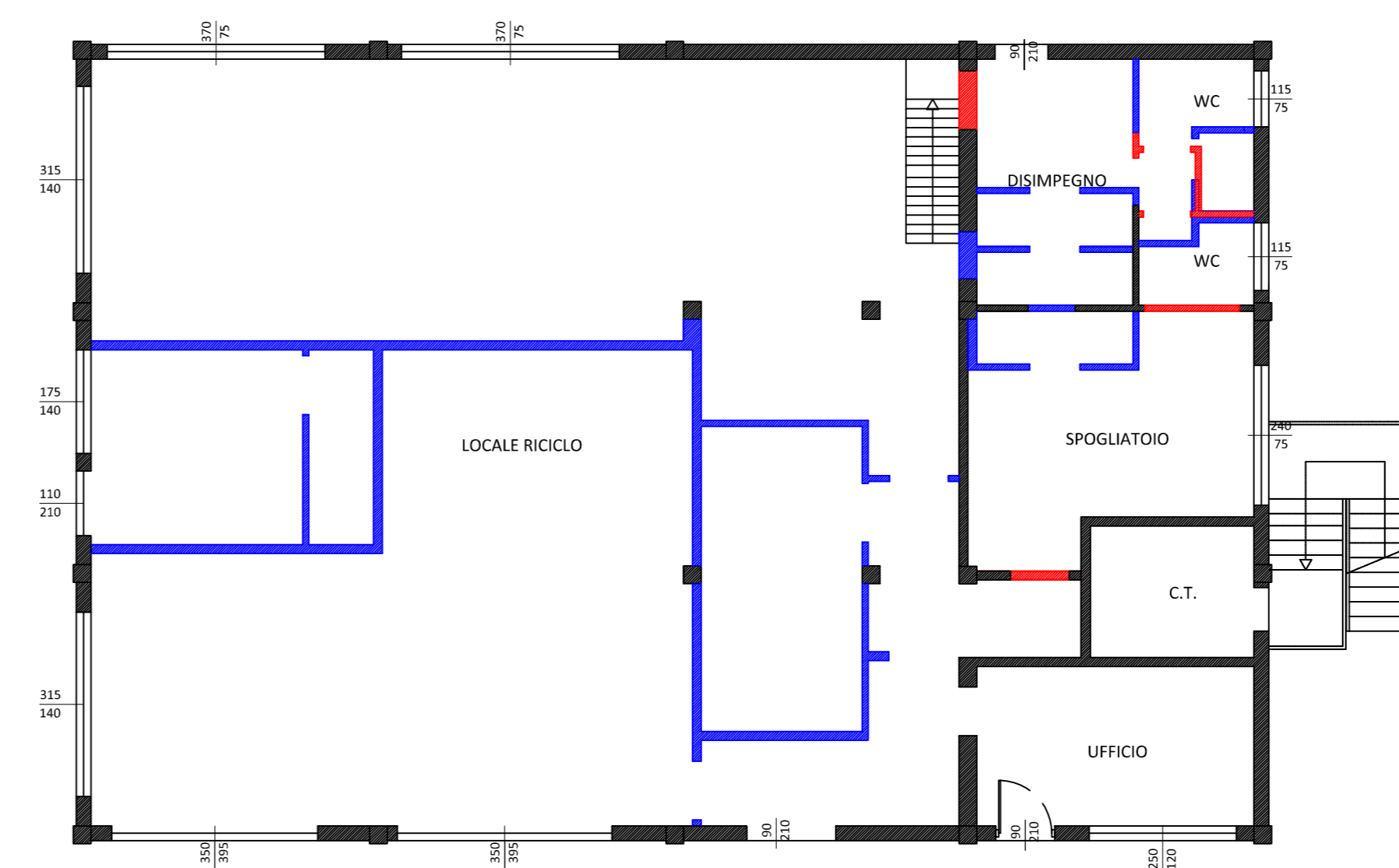

<p>Comitatario</p> <p>ASET S.p.A. Azienda Servizi sul Territorio</p> <p>Sede Legale: Via E. Mattei 17 - 61022 Fano (PU) Tel. 0721 81.81.11 - Fax 0721 81.81.24</p> <p>Sede Operativa: Via Madonna Ponte 16 - 61022 Fano (PU) Tel. 0721 81.81.11 - Fax 0721 81.81.24</p>	<p>Responsabile dei Lavori</p> <p>ASET S.p.A. Azienda Servizi sul Territorio</p> <p>Sede Legale: Via E. Mattei 17 - 61022 Fano (PU) Tel. 0721 81.81.11 - Fax 0721 81.81.24</p> <p>Sede Operativa: Via Madonna Ponte 16 - 61022 Fano (PU) Tel. 0721 81.81.11 - Fax 0721 81.81.24</p>	<p>Disegn. Geom. Andrea Bertoni</p> <p>Cons. Ing. Giovanni Corigliano</p> <p>Scale Plan. 1:1</p>
<p>Progettazione</p> <p style="text-align: center; font-size: 24px; font-weight: bold;">Allegato 3</p>		
<p> Oggetto</p> <p>PROCEDURA APERTA PER L'AFFIDAMENTO DEI SERVIZI INERENTI LA PROGETTAZIONE PRELIMINARE, DEFINITIVA ED ESECUTIVA ED IL COORDINAMENTO DELLA SICUREZZA IN FASE DI PROGETTAZIONE DEI LAVORI DI REALIZZAZIONE DEL DEPOSITO DEL SETTORE IGIENE AMBIENTALE PRESSO LA SEDE DI VIA MATTEI E DEL NUOVO CENTRO DI RACCOLTA DIFFERENZIATA E DEL RIUSO PRESSO IL SITO AZIENDALE DI VIA MADONNA PONTE</p>		
<p>Tavola</p> <p style="text-align: center;">via Madonna Ponte 16 Stato di Progetto Fabbricato 1MP</p> <p style="font-size: 8px;">No. File: P:\Area P\ASET\Servizi Territorio\COCCETTA\Gare e consorzi\2018\1 - Progettazione DAT - 02022018</p>		